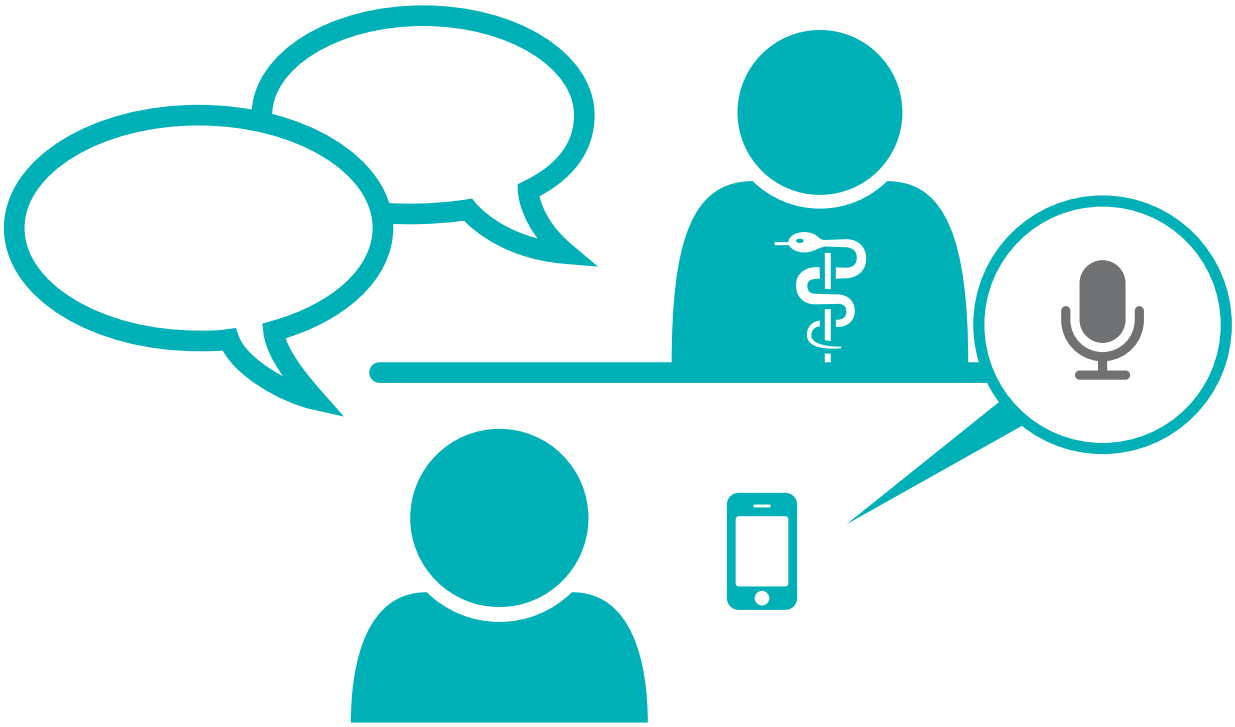

U mag geluidsopnames maken van het gesprek met uw zorgverlener, bijvoorbeeld met uw telefoon. Wel willen wij u vragen dit vooraf te melden. Het verspreiden van de opname buiten de privésfeer zonder onze toestemming is wettelijk niet toegestaan.